TKART - TROFEO ENDURANCE - Windows Internet Explorer
http://www.tkart.it/ita/htmlnofree/hotnews.asp?id=555
File Modifica Visualizza Preferiti Strumenti ?
TKART - TROFEO ENDURANCE
Pagina Strumenti

TROFEO ENDURANCE

Domenica, 4 ottobre 2009, 17.30

La città di Buccinasco (MI), ospiterà domenica prossima, 11 ottobre, la quarta tappa del trofeo Endurance 2009.

Il circuito cittadino si snoderà per ben 2.200 metri con larghezze che andranno dai 6 ai 10 metri.
Il programma dell'evento prevederà nella giornata di sabato: briefing, assegnazione dei kart, accoppiamento del numero di telaio e quello di gara.

Alla domenica invece si terranno le prove libere da 90 minuti, 15 minuti per le qualifiche e in fine la gara vera e propria, cioè 8 ore di gara divisa in due manche da 4 ore ciascuna.

Durante la gara i piloti dovranno guidare al massimo 25 minuti per poi alternarsi con gli altri compagni.

La griglia di partenza di Gara 1 sarà data dall'ordine di classifica, mentre per Gara 2 l'ordine sarà l'inverso della prima.

Vincerà la squadra che nel tempo a disposizione avrà compiuto più giri.

Se siete curiosi e volete vedere il circuito eccovi accontentati!!!
Qui di seguito troverete l'immagine:

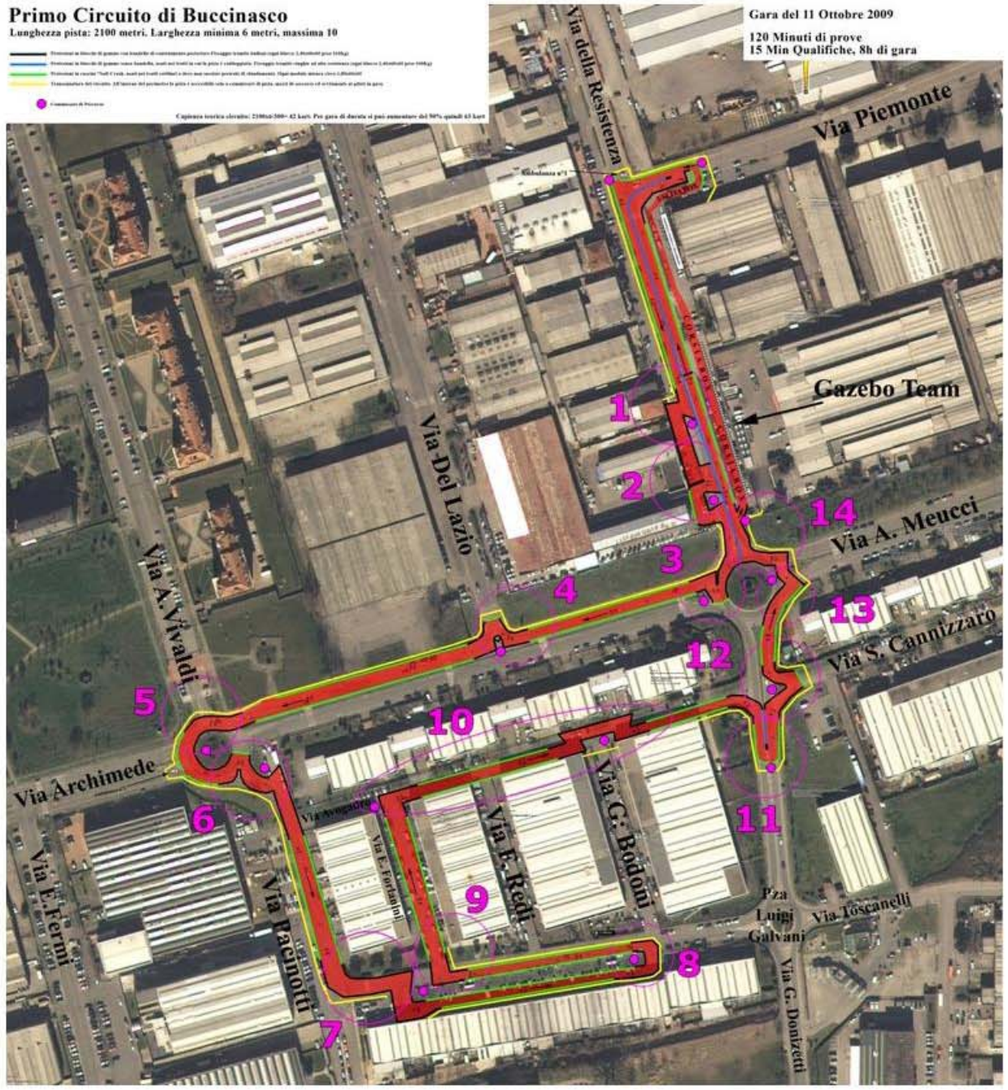

Fine
Internet
100%